HUYỆN LẠNG GIANG - TỈNH BẮC GIANG

ĐIỀU CHỈNH QUY HOẠCH XÂY DỰNG VÙNG HUYỆN LẠNG GIANG, TỈNH BẮC GIANG ĐẾN NĂM 2040 (TỶ LỆ 1/25.000)

SƠ ĐỒ VỊ TRÍ VÀ LIÊN HỆ VÙNG

MỐI LIÊN HỆ ĐIỀU KIỆN TỰ NHIÊN VÙNG HUYỆN LẠNG GIANG TRONG QUY HOẠCH TỈNH BẮC GIANG

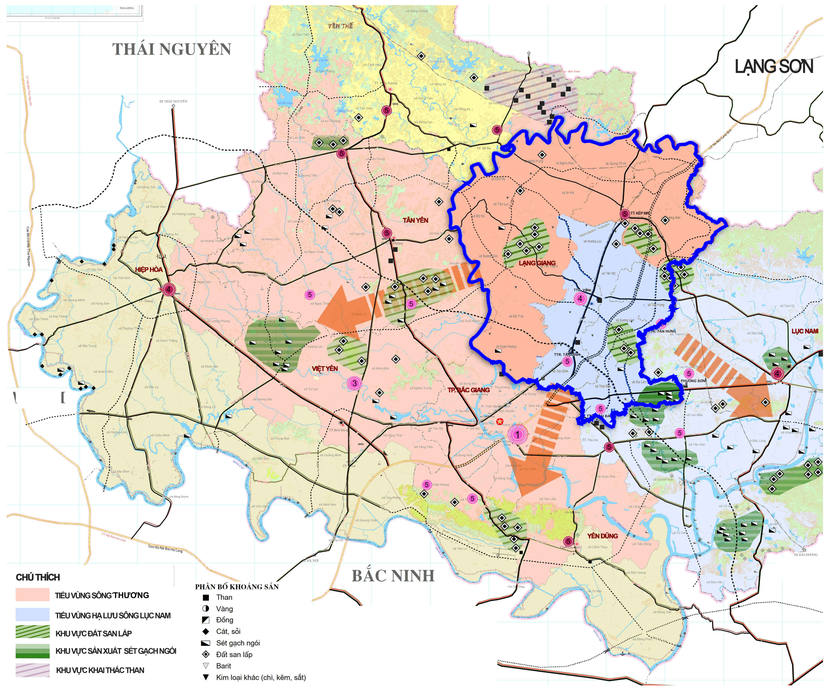

MỐI LIÊN HỆ KINH TẾ - XÃ HỘI VÙNG HUYỆN LẠNG GIANG TRONG QUY HOẠCH TỈNH BẮC GIANG

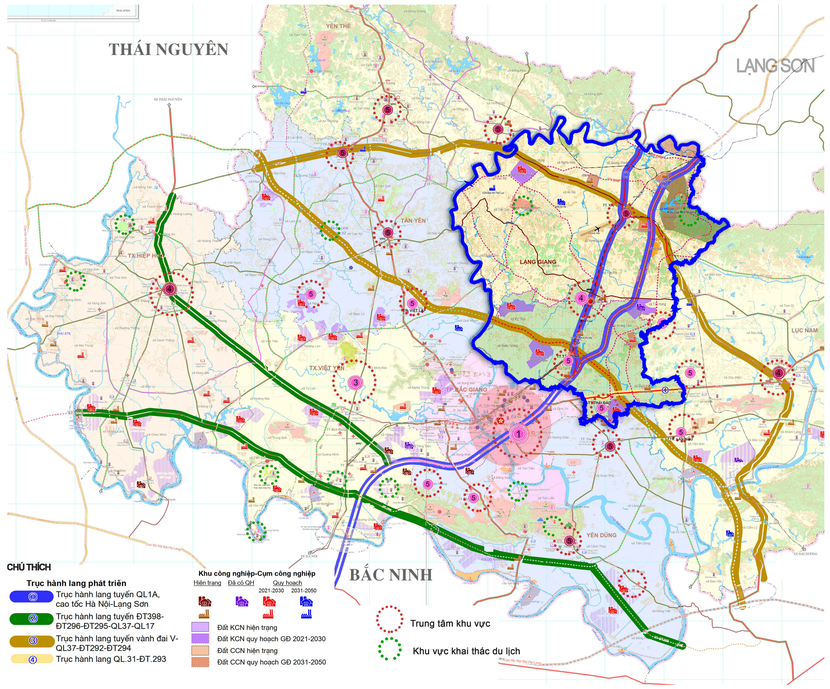

MỐI LIÊN HỆ MÔI TRƯỜNG VÙNG HUYỆN LẠNG GIANG TRONG QUY HOẠCH TỈNH BẮC GIANG

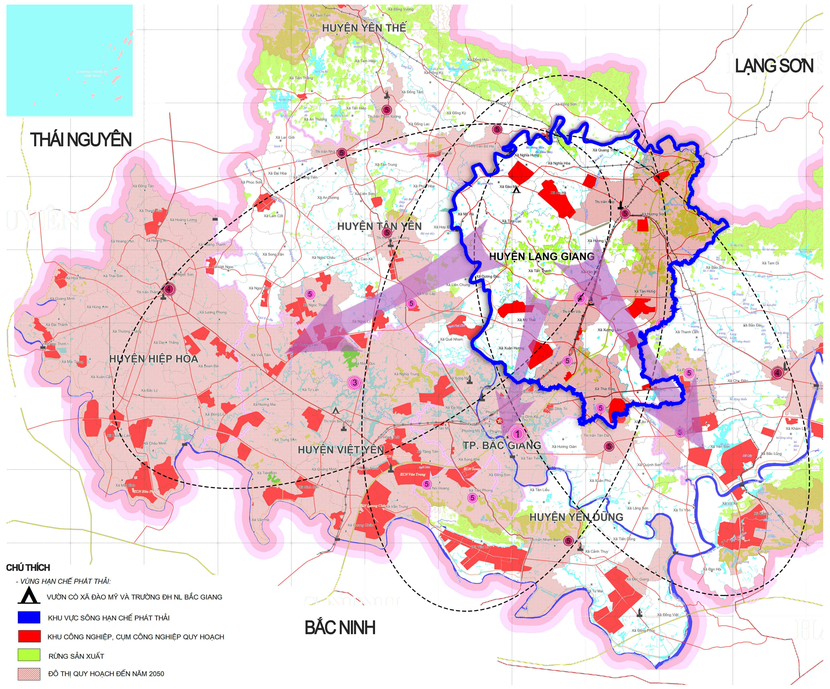

SƠ ĐỒ RANH GIỚI VÙNG HUYỆN LẠNG GIANG VÀ MỐI LIÊN HỆ CÁC ĐÔ THỊ TRONG QH TỈNH BẮC GIANG

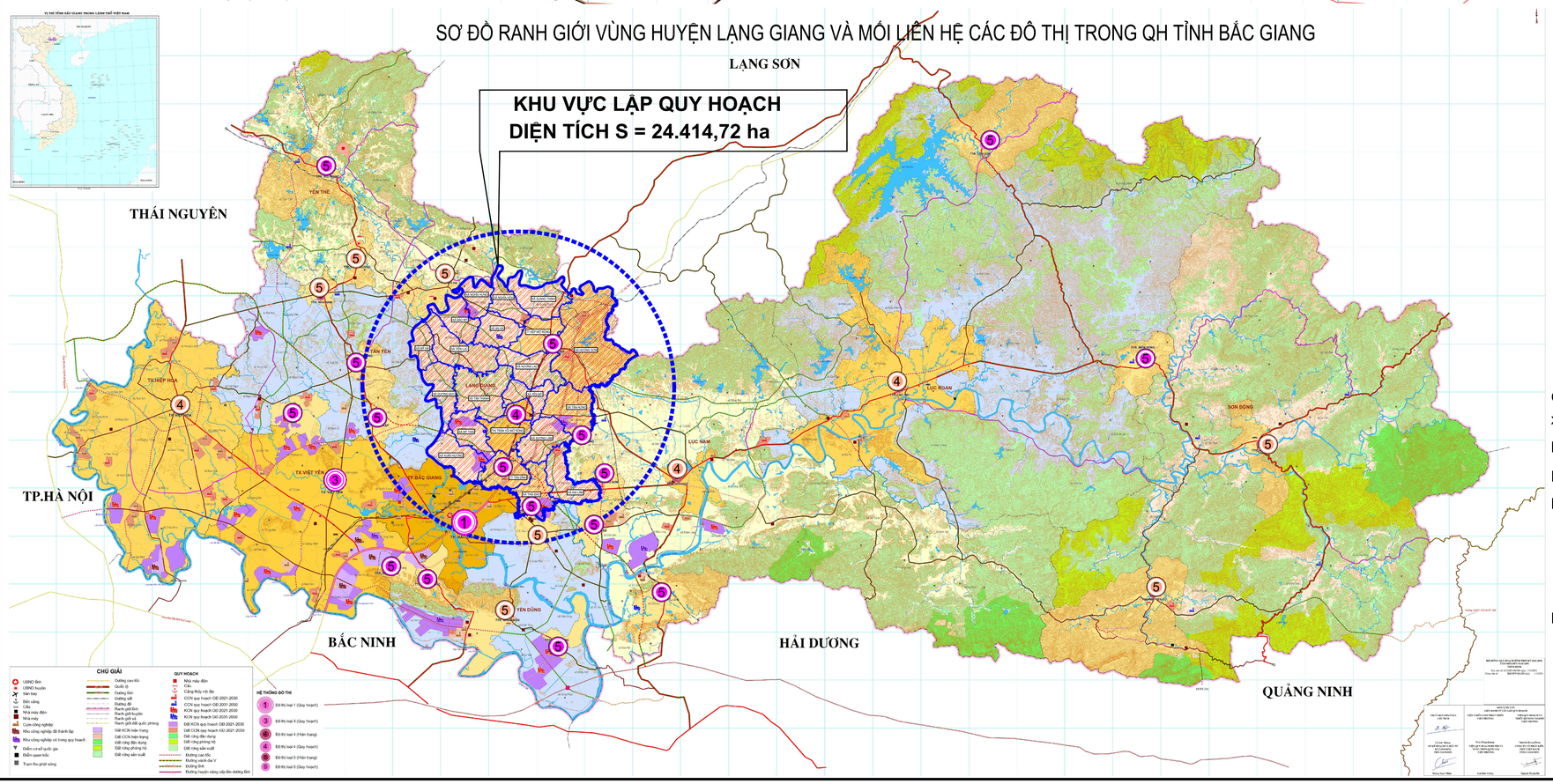

SƠ ĐỒ VỊ TRÍ HUYỆN LẠNG GIANG

Phạm vi nghiên cứu:

Bao gồm toàn bộ địa giới hành chính của huyện Lạng Giang gồm 2 thị trấn: thị trấn Kép, thị trấn Vôi và 19 xã gồm: xã Xuân Hương, Tân Dĩnh, Thái Đào, Đại Lâm, Xương Lâm, Mỹ Thái, Tân Thanh, Yên Mỹ, Tân Hưng, Dương Đức, Mỹ Hà, Tiên Lục, Hương Lạc, An Hà, Đào Mỹ, Nghĩa Hưng, Nghĩa Hòa, Quang Thịnh, Hương Sơn.

Cụ thể phạm vi ranh giới được giới hạn như sau:

+ Phía Bắc giáp: Huyện Hữu Lũng - Lạng Sơn;
+ Phía Nam giáp: Thành phố Bắc Giang và Huyện Yên Dũng;
+ Phía Đông giáp: Huyện Lục Nam.
+ Phía Tây giáp: Huyện Tân Yên, Yên Thế;

CƠ QUAN PHÊ DUYỆT: UBND TỈNH BẮC GIANG — KÈM THEO QUYẾT ĐỊNH SỐ ..\QĐ-UBND NGÀY .. THÁNG .. NĂM 2022			
CƠ QUAN THẨM ĐỊNH: SỞ XÂY DỰNG TỈNH BẮC GIANG — KÈM THEO BÁO CÁO THẨM ĐỊNH SỐ ..\BC-SXD NGÀY .. THÁNG .. NĂM 2022			
CƠ QUAN TỔ CHỨC LẬP QUY HOẠCH: UBND HUYỆN LẠNG GIANG — KÈM THEO TỜ TRÌNH SỐ .../TTr-UBND NGÀY .. THÁNG .. NĂM 2022			
CÔNG TRÌNH - ĐỊA ĐIỂM: ĐIỀU CHỈNH QUY HOẠCH XÂY DỰNG VÙNG HUYỆN LẠNG GIANG TỈNH BẮC GIANG ĐẾN NĂM 2040 (TỶ LỆ 1/25.000) — ĐỊA ĐIỂM: HUYỆN LẠNG GIANG - TỈNH BẮC GIANG			
SƠ ĐỒ VỊ TRÍ VÀ LIÊN HỆ VÙNG			
BẢN VẼ: QH 01A	GHÉP: 1A0	TỶ LỆ:	NGÀY: ...../2022
THIẾT KẾ	KTS. NGUYỄN KHÁNH LINH		
CHỦ TRÌ	KTS. PHẠM TRUNG THÀNH		
CHỦ NHIỆM	THS.KTS. PHẠM CÔNG BÌNH		
GIÁM ĐỐC T.T	THS.KTS. VŨ NGỌC TUẤN		
QUẢN LÝ K.T	THS. KS. TRƯƠNG MINH NGỌC		
P. VIỆN TRƯỞNG: KTS. PHẠM THỊ NHÂM			

VIUP
BỘ XÂY DỰNG
VIỆN QUY HOẠCH ĐÔ THỊ VÀ NÔNG THÔN QUỐC GIA
ĐỊA CHỈ: 10 HOA LƯ, HÀ NỘI TEL : 024397606 91 FAX : 024 39764339